

Derechos de usuario

La instalación de los programas Dlubal tales como RSTAB, RFEM, SHAPE-THIN, SHAPE-MASSIVE etc. requiere tener los **derechos de administrador**.

Se recomienda utilizar también los derechos de administrador al iniciar el software por primera vez. Si no se mostrara ningún mensaje de error, puede asignar los derechos para habilitar el funcionamiento de las aplicaciones DLUBAL también para los usuarios.

Nota: sólo el administrador puede asignar los derechos de usuario.

Derechos para las carpetas

Como usuario de los programas Dlubal se necesitan los derechos para lectura y escritura en las siguientes carpetas:

- Carpeta del programa Dlubal *RSTAB 8, RFEM 5, SHAPE-THIN 8, RX-TIMBER 2.xx*, etc.
Las carpetas se encuentran en el directorio *C:\Archivos de programa\Dllubal* (o *C:\Archivos de programa(x86)\Dllubal* para *SHAPE-MASSIVE*).
- Carpeta de datos maestros DLUBAL *Datos Generales*.
Cada programa tiene su propia carpeta de datos maestros. La carpeta se encuentra en el directorio *C:\Datos de programa\Dllubal* de manera predeterminada.
- Carpeta de proyectos DLUBAL
- Carpetas de archivos temporales

De manera predeterminada estas carpetas se encuentran en el directorio *C:\Usuarios\Nombre-de-usuario\AppData\Local\Temp\Dllubal*.

Se puede comprobar la ruta del directorio de trabajo en el cuadro de diálogo *Opciones del Programa de RFEM o RSTAB*.

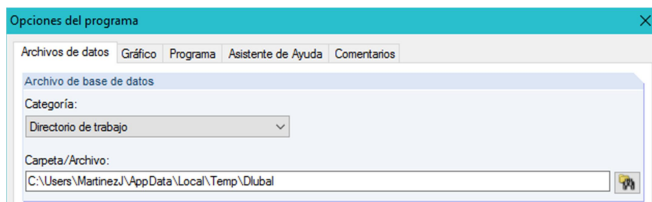

Los derechos se pueden asignar mediante el Explorador: seleccione la carpeta y abra sus propiedades. A continuación, en la pestaña del diálogo *Seguridad*, se puede definir por ejemplo el control total para el grupo de *usuarios* o para los usuarios seleccionados.

Ejemplo

Control total del grupo de usuario *Usuarios* en *C:\Archivos de programa\Dllubal*. La configuración para las subcarpetas se transmite normalmente. Por ello, es suficiente proporcionar la carpeta Dlubal con el control total de derechos.

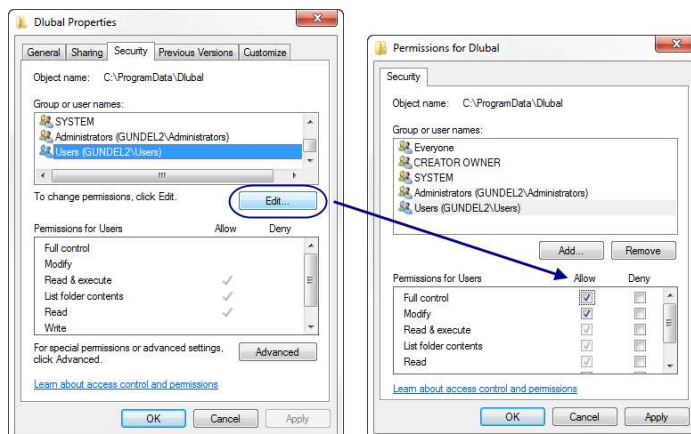

Derechos para el registro

De manera adicional, un usuario necesita los derechos de lectura y escritura para las siguientes entradas de registro:

- HKEY_LOCAL_MACHINE\SOFTWARE\DLUBAL
HKEY_LOCAL_MACHINE\SOFTWARE\Wow6432Node\DLUBAL
- HKEY_CURRENT_USER\Software\DLUBAL

Se puede asignar los derechos en el Editor de registro que se inicia tecleando el comando **regedit** en el campo de entrada del menú de Inicio. Defina la ruta y seleccione la entrada DLUBAL. A continuación, mediante la selección de *Permisos* en el menú *Editar*, se puede definir por ejemplo el control total del grupo de *Usuarios* o para usuarios particulares.

Si todavía tiene algún problema o cuestión referente al inicio de RSTAB y RFEM con derechos de usuario, por favor contacte con nuestro soporte técnico.

Su equipo de DLUBAL SOFTWARE